

Kirchliche Nachrichten

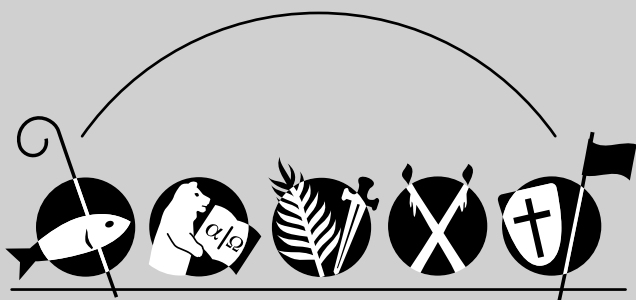

Seelsorgeeinheit Zell a.H.

Katholische Kirchengemeinden

St. Ulrich Nordrach

St. Symphorian Zell am Harmersbach

St. Gallus Oberharmersbach

St. Blasius Biberach

St. Mauritius Prinzbach

Adresse: Pfarrhofgraben 3, 77736 Zell a. H.
Telefon 0 78 35 / 63 58 – 0, Fax 63 58 – 14
E-Mail: pfarrei.zell@se-zell.de, Internet: www.se-zell.de
Sparkasse Haslach-Zell
IBAN: DE32 6645 1548 0026 0094 82
BIC: SOLADES1HAL;
Volksbank Lahr eG
IBAN: DE09 6829 0000 0029 0278 03
BIC: GENODE61LAH

Pfarrbüro-**Sprechzeiten:** Mo. – Fr.: 9 – 11 Uhr, Di. + Mi.: 15 – 17 Uhr

Seelsorge: **Pfr. Bonaventura Gerner**, Leiter SE
Pfarrhaus Zell a. H.: 0 78 35 / 63 58 – 12
Pfarrhaus Nordrach: 0 78 38 / 92 78 37
E-Mail: bonaventura.gerner@se-zell.de
P. Christoph Robak OFMConv, Kooperator
Wallfahrtskirche/Kloster: 07835 / 63 58 – 30
E-Mail: pater.christoph@se-zell.de
P. Irenäus Wojtko OFMConv, Kooperator
Wallfahrtskirche/Kloster: 07835 / 63 58 – 30
E-Mail: pater.irenaeus@se-zell.de
Anke Haas, Gemeindefereferentin
Pfarrhaus Biberach: 0 78 35 / 54 99 75
E-Mail: anke.haas@se-zell.de
Julia Schätzle, Gemeindefereferentin
Pfarrhaus Zell a. H.: 0 78 35 / 63 58 – 19
E-Mail: julia.schaetzle@se-zell.de

Liebe Mitchristen in der Seelsorgeeinheit!

In der kommenden Woche feiern wir das Patrozinium der Wallfahrtskirche, das Hochfest Maria Himmelfahrt.

In der katholischen Kirche wird dieses Fest seit dem 5. Jahrhundert gefeiert.

Maria ist eine der wichtigsten Figuren des christlichen Glaubens. Als Ansprechpartnerin für persönliche Sorgen und Nöte ist sie uns Menschen sehr nahe.

Maria wird in den Evangelien und in der Apostelgeschichte erwähnt. Und doch erfahren wir darin kaum etwas über Marias Leben und Wirken, auch nichts über ihren Tod oder die leibliche Aufnahme in den Himmel.

Erst später, in nachbiblischer Zeit, entstehen Legenden und werden Erzählungen weitergetragen. Diese erzählen ausführlich von Marias Tod und ihrer Grablegung und sogar von ihrer Himmelfahrt. Eine Legende erzählt, dass die Jünger bei der Graböffnung Marias keinen Leichnam fanden, sondern Rosenblüten, Lilien und Heilkräuter. Dadurch entstand bald das Fest „Maria Himmelfahrt“, in dem sich Legenden mit Glaubensinhalten verbinden.

Darauf geht auch der Brauch des „Kräuterbüschelbindens“ zurück. Die Anzahl der Kräuter ist symbolisch, z. B. 7 für die Schöpfungstage, oder 12 für die Apostel.

Erst im Jahr 1950 verkündete Papst Pius XII. das Dogma der „leiblichen Aufnahme Marias in den Himmel“. Der zweite Weltkrieg lag gerade einmal 5 Jahre zurück. Immer noch herrschten in dieser Zeit Gefühle wie Verlassenheit, Angst und Unsicherheit vor. Mitten in diese Dunkelheit kam mit diesem neuen Kirchenfest eine Botschaft der Hoffnung: Maria wird in der ganzen „Fülle ihres Menschseins“ in den Himmel aufgenommen. Das bedeutet für die Menschen in dieser schwierigen Zeit: Das Leben kann wieder heil werden.

Und das Fest zeigt uns noch etwas: In Maria ist das vorweggenommen, was uns allen versprochen ist: die Auferstehung.

Das Fest Maria Himmelfahrt ist also ein „Fest des Lebens“, ein Fest der Freude, dass Maria den Tod überwindet und in den Himmel aufgenommen wird.

Wir feiern mit diesem Fest unsere Hoffnung, dass der Tod nicht das Ende ist.

Jenseits des Todes sind wir bei Gott aufgehoben.

Ich wünsche Ihnen eine gesegnete Woche!

Herzliche Grüße

*Ihre Gemeindefereferentin **Anke Haas***

Informationen, Termine und Veranstaltungen in der Seelsorgeeinheit Zell

Öffnungszeiten der Pfarrbüros

Ab 04. August bis zum Ende der Sommerferien (12.09.) sind die Bürozeiten wie folgt geändert:

Pfarrbüro Zell a. H.:

Mo, Mi, Fr 09.00 – 11.00 Uhr
 Dienstag 15.00 – 17.00 Uhr
Donnerstag geschlossen

Pfarrbüro Biberach:

Dienstag 09.00 – 11.00 Uhr

In der Zeit vom 04.08. – 08.08. und 01.09. – 05.09. ist das Büro geschlossen.

Pfarrbüro Nordrach:

Donnerstag 09.00 – 11.00 Uhr
In der Zeit vom 04.08. – 08.08. und 08.09. – 12.09. ist das Büro geschlossen.

Pfarrbüro Oberharmersbach:

Dienstag 09.00 – 11.00 Uhr
In der Zeit vom 25.08 – 01.09. ist das Büro geschlossen.

Messbestellungen

Aufgrund der geänderten Bürozeiten bitten wir Sie, Ihre Messbestellungen frühzeitig zu planen. In dringenden Fällen wenden Sie sich bitte an die jeweiligen Seelsorger (s. Amtsblatt oder Homepage www.se-zell.de).

Wir bitten um Beachtung und danken für Ihr Verständnis!

Urlaub/Abwesenheit

Pfr. Bonaventura Gerner 18. Juli – .09. August
 12./13. August
 Anke Haas 11. – 31. August
 Julia Schätzle 07. Aug. – 22. August

Mariä Himmelfahrt am 14./15. August

Die Gottesdienstzeiten und weitere Informationen zum Patrozinium und Großen Wallfahrtstag „Mariä Himmelfahrt“ lesen Sie in der Rubrik „Wallfahrtskirche Maria zu den Ketten“.

Beichtgelegenheiten

in der Wallfahrtskirche lt. Gottesdienstordnung

Sperrung der Kapellenstraße anlässlich des Wallfahrtstages Maria Himmelfahrt

Am Donnerstag, den 14. August 2025, kann es im Zeitraum vom 19.30 Uhr bis 22.00 Uhr zu Sperrungen in der Kapellenstraße bzw. kurzfristig auch in der Hauptstraße (L94), Höhe Wallfahrtskirche aufgrund einer Lichterprozession kommen.

Am Freitag, 15. August 2025 wird die Kapellenstraße zwischen Haus Nr. 5 und Haus Nr. 9 von 6.00 Uhr bis ca. 17.00 Uhr anlässlich des Wallfahrtstages Maria Himmelfahrt für den Verkehr voll gesperrt.

Der Parkplatz direkt vor der Wallfahrtskirche ist ebenfalls von der Sperrung betroffen. Wir bitten um Beachtung.

Gottesdienstordnung der Seelsorgeeinheit Zell a. H.

vom 9. August 2025 bis 17. August 2025 (für Zell a. H., Nordrach, Oberharmersbach, Biberach und Prinzbach)

Samstag, 9. August, Hl. Theresia Benedicta vom Kreuz (Edith Stein), Schutzpatronin Europas

Wallfahrtskirche Maria zu den Ketten, Zell a. H.	9:00 Uhr	Wallfahrtsgottesdienst (Eucharistiefeier) Wir beten in den Anliegen der Pilger und Pilgerinnen
	10:00 Uhr	Eucharistische Anbetung mit Beichtgelegenheit bis 11:30 Uhr
	15:00 Uhr	Beichtgelegenheit bis 16:30 Uhr
St. Blasius, Biberach	18:30 Uhr	Eucharistiefeier Gebetsgedenken für Finn Pfundstein

Sonntag, 10. August, 19. Sonntag im Jahreskreis Jk. C, L1: Weish 18,6-9, L2: Hebr 11,1-2,8-19, Ev: Lk 12,32-48

St. Symphorian, Zell a. H.	10:45 Uhr	Eucharistiefeier
Wallfahrtskirche Maria zu den Ketten, Zell a. H.	18:30 Uhr	Rosenkranz
	19:00 Uhr	Eucharistiefeier
Michaelskapelle, Zell-UH	13:30 Uhr	Rosenkranz
St. Ulrich, Nordrach	9:15 Uhr	Eucharistiefeier Gebetsgedenken für Bernhard Repple u. verst. Angeh.; Hilda u. Andreas Schwarz u. verst. Angeh.; Maria u. Erwin Lehmann u. verst. Angeh.; Manuela Vollmer, Antonio u. Luigi Pesciaoli u. verst. Angeh.; Magdalena u. Gerhard Eble u. verst. Kinder
Mariahilf-Kapelle, Oberharmersbach	14:00 Uhr	Rosenkranz für den Frieden und in persönlichen Anliegen
Engelberg-Musloch (Kehrplatz), Oberharmersbach	9:30 Uhr	Wortgottesdienst mit Kommunionsspendung als Feldgottesdienst zum Thema "Ab in den Urlaub" - bei Regen findet der Gottesdienst in der Pfarrkirche statt.
St. Blasius, Biberach	18:30 Uhr	Rosenkranz für den Frieden

Dienstag, 12. August Sel. Karl Leisner, Priester, Märtyrer

Wallfahrtskirche Maria zu den Ketten, Zell a. H.	8:00 Uhr	Eucharistiefeier
	10:00 Uhr	Beichtgelegenheit bis 11:30 Uhr
St. Gallus, Oberharmersbach	9:00 Uhr	Stille Anbetung
	18:00 Uhr	Rosenkranz
	18:30 Uhr	Eucharistiefeier 1. Gedächtnis für August Lehmann

Mittwoch, 13. August

Wallfahrtskirche Maria zu den Ketten, Zell a. H. 15:00 Uhr **Beichtgelegenheit bis 16:30 Uhr**
 18:00 Uhr **Rosenkranz**
 18:30 Uhr **Eucharistiefeier**
 1. Gedächtnis für Josef Neumayer

Donnerstag, 14. August Hl. Maximilian Kolbe, Ordenspriester, Märtyrer

Wallfahrtskirche Maria zu den Ketten, Zell a. H. 8:00 Uhr **Eucharistiefeier zum Fest des hl. Maximilian M. Kolbe**
 Wir beten um Gottes Segen für die Franziskaner-Minoriten
 20:30 Uhr **Marienandacht mit Kräuterweihe**
 anschl. Lichterprozession
 Nikolauskirche, Zell-Untereutersbach 19:00 Uhr **Rosenkranz**

Freitag, 15. August, Mariä Aufnahme in den Himmel Jk. C, L1: Offb 11,19a; 12,1-6a.10ab, L2: 1 Kor 15,20-27, Ev: Lk 1,39-56

Wallfahrtskirche Maria zu den Ketten, Zell a. H. **Großer Wallfahrtstag - Patrozinium**
 8:30 Uhr **Eucharistiefeier mit Festpredigt und Kräuterweihe**
 Wir beten in den Anliegen der Pilger und Pilgerinnen
 10:00 Uhr **Eucharistiefeier mit Kräuterweihe**
 mitgestaltet durch den Kirchenchor
 Wir beten in den Anliegen der Pilger und Pilgerinnen;
 anschließend Begegnung mit Bewirtung im Klosterhof
 14:30 Uhr **Rosenkranz in den Anliegen der Pilger und Pilgerinnen**
 15:00 Uhr **Marienandacht mit Kräuterweihe und sakramentalem Segen**
 anschl. **Beichtgelegenheit bis 16:30 Uhr**
 19:00 Uhr **Eucharistiefeier mit Festpredigt und Kräuterweihe**
 Wir beten in den Anliegen der Pilger und Pilgerinnen
Patrozinium
 Mariahilf-Kapelle, Oberharmersbach 20:00 Uhr **Eucharistiefeier zum Patrozinium mit Kräuterweihe**
 mitgestaltet durch den Kirchenchor. Anschl. Lichterprozession mit Abschluss an der Lourdesgrotte. Kerzen sind an der Kapelle erhältlich.

Samstag, 16. August

Wallfahrtskirche Maria zu den Ketten, Zell a. H. 9:00 Uhr **Wallfahrtsgottesdienst (Eucharistiefeier)**
 Wir beten in den Anliegen der Pilger und Pilgerinnen
 10:00 Uhr **Eucharistische Anbetung mit Beichtgelegenheit bis 11:30 Uhr**
 13:00 Uhr **Wortgottesdienst mit Trauung von Lucia und Daniel Schöner**
 15:00 Uhr **Beichtgelegenheit bis 16:30 Uhr**
 Kapelle St. Johannes-Nepomuk, Nordrach 18:30 Uhr **Eucharistiefeier mit Kräuterweihe**

Sonntag, 17. August, 20. Sonntag im Jahreskreis Jk. C, L1: Jer 38,4-6.8-10, L2: Hebr 12,1-4, Ev: Lk 12,49-53

St. Symphorian, Zell a. H. 10:45 Uhr **Wortgottesdienst mit Kommunionsspendung**
 Wallfahrtskirche Maria zu den Ketten, Zell a. H. 18:30 Uhr **Rosenkranz**
 19:00 Uhr **Eucharistiefeier**
Gebetsgedenken für Zäzilia u. Wilhelm Armbruster u. Tochter Martha
 Michaelskapelle, Zell-UH 13:30 Uhr **Rosenkranz**
 St. Gallus, Oberharmersbach 9:00 Uhr **Rosenkranz**
 9:30 Uhr **Eucharistiefeier**
Gebetsgedenken für Klara u. Alfred Bleier u. verst. Angeh.
 Mariahilf-Kapelle, Oberharmersbach 14:00 Uhr **Rosenkranz für den Frieden und in persönlichen Anliegen**
 St. Blasius, Biberach 10:00 Uhr **Eucharistiefeier mit Kräuterweihe**
 18:30 Uhr **Rosenkranz für den Frieden**
 St. Mauritius, Prinzbach 10:00 Uhr **Eucharistiefeier mit Kräuterweihe**
Gebetsgedenken für Maria Rehm u. verst. Angeh.

In der Alten Kapelle des Seniorenzentrums St. Gallus, Zell a. H. feiern die Brüder Kapuziner täglich um 10 Uhr (außer Mo. + Do.: 18 Uhr) eine Eucharistiefeier.

Schwarzwälder Post
 Zell a.H.



Für unsere Region
LOKAL STARK



Wallfahrtskirche »Maria zu den Ketten«

Wallfahrt

Adresse: Klosterstr. 1, 77736 Zell a. H.
E-Mail: wallfahrt@se-zell.de
Telefon 0 78 35 / 63 58 – 30

Wallfahrtsleiter:

P. Christoph Robak OFMConv
E-Mail: pater.christoph@se-zell.de

Kloster und Wallfahrtskirche

Maria zu den Ketten, Zell a. H.
Hochfest der Aufnahme Mariens in den Himmel



Großer Wallfahrtstag & Patrozinium

Donnerstag, 14. August 2025

20.30 Uhr Marienandacht mit Kräuterweihe, anschl. Lichterprozession

Freitag, 15. August 2025

08.30 Uhr Eucharistiefeier mit Festpredigt

10.00 Uhr Festhochamt unter Mitwirkung des Kirchenchores

anschl. Begegnung mit Bewirtung im Klosterhof

14.30 Uhr Rosenkranz in den Anliegen der Pilgerinnen und Pilger

15.00 Uhr Marienandacht mit sakramentalem Segen

anschl. Beichtgelegenheit

19.00 Uhr Eucharistiefeier mit Festpredigt

– Kräuterweihe in allen Gottesdiensten –

Fest Mariä Himmelfahrt am 14./15. August 14.08.2025 – Vorabend zum Patrozinium

8.00 Uhr Eucharistiefeier zum Fest des hl. Maximilian M. Kolbe
Wir beten um Gottes Segen für die Franziskaner-Minoriten

20.30 Uhr **Marienandacht mit Kräuterweihe,
anschl. Lichterprozession**

15.08.2025 – Großer Wallfahrtstag – Patrozinium

8.30 Uhr **Eucharistiefeier mit Festpredigt und Kräuterweihe**

10.00 Uhr **Eucharistiefeier mit Kräuterweihe**

mitgestaltet durch den Kirchenchor
anschl. Begegnung mit Bewirtung im Klosterhof

14.30 Uhr **Rosenkranz** in den Anliegen der Pilger und Pilgerinnen

15.00 Uhr **Marienandacht mit Kräuterweihe**

und Sakramentalem Segen

anschl. **Beichtgelegenheit bis 16.30 Uhr**

19.00 Uhr **Eucharistiefeier mit Festpredigt und Kräuterweihe**

Eucharistiefeier:

Di., Do., Fr. 8.00 Uhr

Mi. 18.30 Uhr

Sa. 9.00 Uhr, anschl. Euchar. Anbetung bis 11.30 Uhr

So. 19.00 Uhr

Rosenkranzgebet:

Mo., Di., Do. – Sa. 17.00 Uhr

Mi., 18.00 Uhr (30 Min. vor der Eucharistiefeier)

So., 18.30 Uhr (30 Min. vor der Eucharistiefeier)

Beichtgelegenheiten

Dienstag und Samstag: 10.00 bis 11.30 Uhr

Mittwoch und Samstag: 15.00 bis 16.30 Uhr

Weitere Beichtgelegenheiten sind nach Absprache möglich.

radio horeb – eine Stimme für den Glauben

Haben Sie schon einmal von radio horeb gehört? Dieser private christliche Radiosender mit katholischer Prägung bietet ein vielseitiges Programm aus Liturgie, Lebenshilfe, Spiritualität, kirchlichen Nachrichten und christlicher Musik. Für Hunderttausende ist er eine wertvolle Begleitung im Alltag und eine Antwort auf das Bedürfnis nach gelebtem Glauben.

Das Hauptanliegen von radio horeb ist die Vermittlung des Glaubens sowie praktische Lebenshilfe – ganz ohne Werbung und unabhängig von Kirchensteuer oder öffentlichen Gebühren. Die Finanzierung erfolgt ausschließlich durch die freiwilligen Spenden der Hörerinnen und Hörer.

Das Programm richtet sich an Menschen in allen Lebenslagen: Familien, Kinder, Jugendliche, Berufstätige, ebenso wie ältere, kranke oder einsame Personen. Als Hörefamilie verbunden, engagieren sich die Zuhörer jedes Jahr in einem Spendenmarathon, um katholische Radiosender in Ländern zu fördern. So konnten im Mai 2019 rund 2 Millionen Euro für Projekte in Kenia, dem Südsudan und der Demokratischen Republik Kongo gesammelt werden.

Am 15. August 2025 – Mariä Aufnahme in den Himmel – stellt sich radio horeb in der Wallfahrtskirche Maria zu den Ketten vor.

Heiliges Jahr 2025 – Jubiläumsablass



Der verstorbene Papst Franziskus hat für 2025 ein Heiliges Jahr ausgerufen, das mit der Öffnung der Heiligen Pforte in St. Peter in Rom am Heiligen Abend begonnen hat und bis zum Hochfest der Erscheinung des Herrn 2026 dauert. Als Pilger der Hoffnung sind die Gläubigen eingeladen, sich in diesem besonderen Jahr der Botschaft des

Evangeliums neu zu öffnen. Im Heiligen Jahr kann ein Jubiläumsablass gewonnen werden: „Der Ablass lässt uns nämlich entdecken, wie grenzenlos Gottes Barmherzigkeit ist. Es ist kein Zufall, dass einst die Begriffe „Barmherzigkeit“ und „Ablass“ austauschbar waren, eben weil dieser die Fülle der Vergebung Gottes ausdrücken soll, die keine Grenzen kennt.“ (Spes non confundit, 23).

Grundvoraussetzungen für die Gewinnung des Jubiläumsablasses sind:

- Ehrliche Reue, mit dem Vorsatz, die Sünde zu meiden
- Empfang des Bußsakramentes (Hl. Beichte)
- Empfang der Eucharistie (Hl. Kommunion)
- Gebet in den Intentionen von Papst Franziskus

Der Jubiläumsablass kann in Rom und im Heiligen Land gewonnen werden, aber auch in den bestimmten Orten eines Bistums.

Erzbischof Stephan Burger hat für die Erzdiözese Freiburg folgende Orte festgelegt: das Münster Unserer Lieben Frau in Freiburg, die päpstlichen Basiliken in Walldürn, Konstanz, auf der Reichenau und auf der Birnau sowie alle Marienwallfahrtsorte des Erzbistums, also auch unsere Wallfahrtskirche Maria zu den Ketten in Zell a. H.

Herzliche Einladung zum Gebet für Deutschland!

Jeden Samstag um 19.00 Uhr beten wir am Marienbrunnen vor der Wallfahrtskirche Maria zu den Ketten in Zell a. H. den Rosenkranz um Einheit und Frieden in der Welt, in unserem Land und in unseren Familien zu erbitten. Damit wollen wir ein öffentliches Zeichen der Einheit im Gebet an jedem Ort setzen. Das Gebet dauert ca. 30 Min. Herzliche Einladung an alle, denen die Zukunft der Welt, unseres Landes und unserer Familien ein Herzensanliegen ist.

Mehr Informationen dazu gibt es unter:

www.deutschland-betet-rosenkranz.de

<https://t.me/deutschlandbetet>

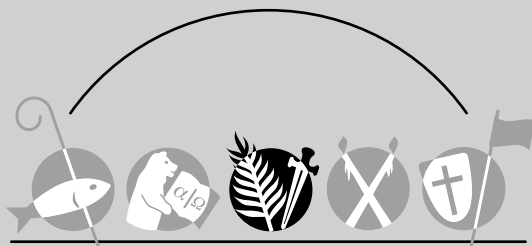

Kath. Kirchengemeinde
St. Symphorian Zell a.H.

Adresse: Pfarrhofgraben 3, 77736 Zell a. H.
Telefon 0 78 35 / 63 58 – 0
Fax 0 78 35 / 63 58 – 14
E-Mail pfarrei.zell@se-zell.de
Pfarrbüro: Sprechzeiten Mo. bis Fr. 9.00 – 11.00 Uhr
Di. und Mi. 15.00 – 17.00 Uhr

Seelsorgerinnen und Seelsorger
siehe unter »Seelsorgeeinheit Zell a. H.«

Gottesdienste

Alle Gottesdienste vom 09. bis 17. August 2025 finden Sie unter der Rubrik Seelsorgeeinheit Zell a. H.

Termine / Veranstaltungen

Mo., 19.30 Uhr: Kirchenchor Zell: Probe im Pfarrheim.
20.00 Uhr: Kirchenchor Zell: Probe im Pfarrheim mit Oberharmersbach.
Mi., 19.30 Uhr: Horizont: Probe im Pfarrheim.

Öffnungszeiten des Pfarrbüros

Ab 04. August bis zum Ende der Sommerferien (12.09.) ist das Pfarrbüro Zell a. H. wie folgt geöffnet:

Mo, Mi, Fr	09.00 – 11.00 Uhr
Dienstag	15.00 – 17.00 Uhr
Donnerstag	geschlossen

Messbestellungen: Aufgrund der geänderten Bürozeiten bitten wir Sie, Ihre Messbestellungen frühzeitig zu planen. In dringenden Fällen wenden Sie sich bitte an die jeweiligen Seelsorger oder ein anderes Pfarrbüro unserer Seelsorgeeinheit. **Bitte beachten Sie die verkürzten Öffnungszeiten unserer Pfarrbüros während der Sommerferien** (s. Amtsblatt oder Homepage www.se-zell.de). **Wir bitten um Beachtung und danken für Ihr Verständnis!**

Mariä Himmelfahrt am 14./15. August

Die Gottesdienstzeiten und weitere Informationen zum Patrozinium und Großen Wallfahrtstag „Mariä Himmelfahrt“ lesen Sie in der Rubrik „Wallfahrtskirche Maria zu den Ketten“.

Arche Noah – Zeller Krabbelkinder an Bord –

Treffen der Ökumenischen Krabbelgruppen:

im Katholischen Pfarrheim:

Krabbelmäuse: mittwochs 09.30–11.00 Uhr

Schneckengruppe: donnerstags 09.30–11.00 Uhr

im Evangelischen Gemeindezentrum:

Raupengruppe: dienstags 09.30–11.00 Uhr

Igelgruppe: derzeit leider noch keine Treffen

Voranzeige „Zeller Fest“

Herzliche
Einladung zum



Patrozinium
„Zeller Fest“
Sonntag
24. August 2025

9 Uhr Festgottesdienst mit Sakramentsprozession

Anschließend von ca. 11:30 Uhr bis 16 Uhr
Pfarrfest rund um unser Zeller Pfarrheim

- Tellergericht, Salatteller, Pommes und Grillwurst
- Kaffee und Kuchen
- Musikalische Unterhaltung durch die Stadtkapelle Zell
- Garagen-Flohmarkt
- Kleine Hüpfburg für unsere Jüngsten

Feiern Sie mit uns!
Wir freuen uns auf Sie!

Das Zeller Gemeindeteam mit vielen weiteren Helfern



Bitte beachten Sie auch die Mitteilungen der Seelsorgeeinheit und der Wallfahrtskirche.

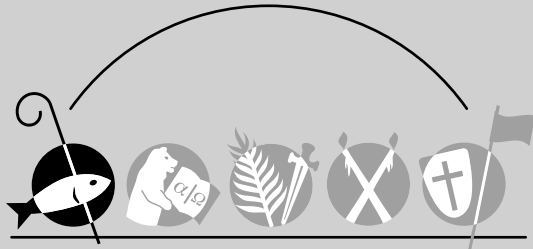

Kath. Kirchengemeinde St. Ulrich Nordrach

Adresse: Im Dorf 22, 77787 Nordrach
Telefon 0 78 38 / 9 58 11
Fax 0 78 38 / 14 65
E-Mail: pfarrei.nordrach@se-zell.de

Pfarrbüro: **Sprechzeiten:** Mo., Mi. und Fr. geschlossen!
Dienstag, 15.00 – 17.00 Uhr
Donnerstag, 9.00 – 11.00 Uhr

Seelsorgerinnen und Seelsorger
siehe unter »Seelsorgeeinheit Zell a. H.«

Öffnungszeiten der Pfarrbüros

Ab 04. August bis zum Ende der Sommerferien (12.09.) ist das Pfarrbüro Nordrach wie folgt geöffnet:

Donnerstag 09.00 – 11.00 Uhr

In der Zeit vom 04.08. – 08.08. und 08.09. – 12.09. ist das Büro geschlossen.

Aufgrund der geänderten Bürozeiten bitten wir Sie, Ihre Messbestellungen frühzeitig zu planen. In dringenden Fällen wenden Sie sich bitte an die jeweiligen Seelsorger oder ein anderes Pfarrbüro unserer Seelsorgeeinheit. **Bitte beachten Sie die verkürzten Öffnungszeiten unserer Pfarrbüros während der Sommerferien** (s. Amtsblatt oder Homepage www.se-zell.de).

Wir bitten um Beachtung und danken für Ihr Verständnis!

Kath. Öffentliche Bücherei im Bürgerhaus ist geöffnet:

Dienstag, von 16.00 – 17.30 Uhr.

Sonntag, von 10.00 – 11.30 Uhr. Die Ausleihe ist kostenlos!

Eltern-Kind-Gruppe im Bürgerhaus, Eckraum:

Dienstags 09.00 – 10.30 Uhr

Infos bei Sabrina Stöhr, Tel.: 0151/73019917.

Wir gedenken der Toten der Woche

11.08.09	Ludwig Lehmann
13.08.13	Alfons Doll
14.08.16	Maria Lehmann
14.08.20	Antonio Pescioli
15.08.23	Elisabeth Gießler

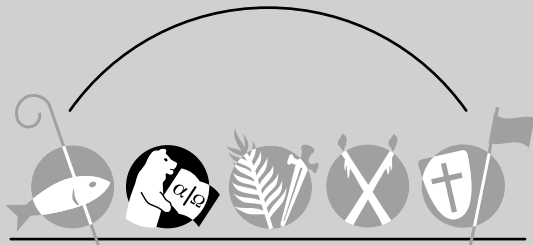

Kath. Kirchengemeinde St. Gallus Oberharmersbach

Adresse: Dorf 44, 77784 Oberharmersbach
Telefon 0 78 37 / 2 33
Fax 0 78 37 / 16 39
E-Mail: pfarrei.oberharmersbach@se-zell.de
Internet: www.se-zell.de

Pfarrbüro: **Sprechzeiten:** Mo. 15.30 – 17.30 Uhr
Di. und Fr. 9.00 – 11.00 Uhr

Seelsorgerinnen und Seelsorger
siehe unter »Seelsorgeeinheit Zell a. H.«

Öffnungszeiten des Pfarrbüros

Ab 04. August bis zum Ende der Sommerferien (12.09.) ist das Pfarrbüro Oberharmersbach wie folgt geöffnet:

Dienstag 09.00 – 11.00 Uhr

In der Zeit vom 25.08. – 01.09. ist das Büro geschlossen.

Aufgrund der geänderten Bürozeiten bitten wir Sie, Ihre Messbestellungen frühzeitig zu planen. In dringenden Fällen wenden Sie sich bitte an die jeweiligen Seelsorger oder ein anderes Pfarrbüro unserer Seelsorgeeinheit. **Bitte beachten Sie die verkürzten Öffnungszeiten unserer Pfarrbüros während der Sommerferien** (s. Amtsblatt oder Homepage www.se-zell.de).

Wir bitten um Beachtung und danken für Ihr Verständnis!

Wir gedenken der Toten der Woche

10.08.2007	Alfred Bleier
11.08.2016	Franz Lang
12.08.2006	Rosa Schmieder geb. Schnaiter
12.08.2008	Franz August Schnaiter
13.08.2005	Wilhelm Jilg
13.08.2012	Rudolf Franke
14.08.2000	Hubert Spitzmüller
14.08.2002	Karolina Willmann geb. Boschert
14.08.2022	Renate Schmider geb. Schilli

Termine / Veranstaltungen

Herzliche Einladung zum Wortgottesdienst mit Kommunionsspendung – Voranzeige

Am 10.08.2025 um 9.30 Uhr laden wir recht herzlich zum Gottesdienst auf den Engelberg-Musloch ein. Der Gottesdienst steht unter dem Thema „Ab in den Urlaub“. Für Sitzgelegenheiten ist gesorgt. Gönnen Sie sich diese Atempause in Gottes schöner Natur. Wir freuen uns über viele Besucher.

Patrozinium der Mariahilf-Kapelle in Zuwald

Liebe Gemeinde,
am Freitag, 15.08.2025, feiern wir traditionsgemäß das Patrozinium unserer Mariahilf-Kapelle in Zuwald.

Der Gottesdienst mit Kräuterweihe, mitgestaltet vom Kirchenchor, beginnt um 20.00 Uhr. Anschließend findet die Lichterprozession mit Abschluss an der Lourdesgrotte statt. Ganz herzlich wollen wir Sie zur Mitfeier einladen.

Termine / Veranstaltungen



Kath. öffentliche Bücherei St. Gallus:

Die Bücherei hat sonntags von 10.30 – 11.30 Uhr geöffnet. Wir freuen uns über Ihr Kommen.

Bitte beachten Sie auch die Rubrik »Informationen, Termine und Veranstaltungen in der Seelsorgeeinheit Zell a. H.«

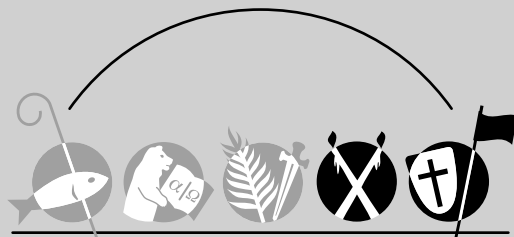

Kath. Kirchengemeinden
St. Blasius Biberach
St. Mauritius Prinzbach

Adresse: Friedenstraße 28, 77781 Biberach
Telefon 07835/3347
Fax: 07835/549974
E-Mail: pfarrei.biberach@se-zell.de

Pfarrbüro: Sprechzeiten:
Dienstag 9.00 – 11.00 Uhr
Donnerstag 9.00 – 11.00 Uhr

Seelsorgerinnen und Seelsorger
siehe unter »Seelsorgeeinheit Zell a. H.«

Öffnungszeiten der Pfarrbüros

Ab 04. August bis zum Ende der Sommerferien (12.09.) ist das Pfarrbüro Biberach wie folgt geöffnet:

Dienstag 09.00 – 11.00 Uhr

In der Zeit vom 04.08. – 08.08. und 01.09. – 05.09. ist das Büro geschlossen.

Aufgrund der geänderten Bürozeiten bitten wir Sie, Ihre Messbestellungen frühzeitig zu planen. In dringenden Fällen wenden Sie sich bitte an die jeweiligen Seelsorger oder ein anderes Pfarrbüro unserer Seelsorgeeinheit. **Bitte beachten Sie die verkürzten Öffnungszeiten unserer Pfarrbüros während der Sommerferien** (s. Amtsblatt oder Homepage www.se-zell.de).

Wir bitten um Beachtung und danken für Ihr Verständnis!

Bitte beachten Sie auch die Rubrik »Informationen, Termine und Veranstaltungen in der Seelsorgeeinheit Zell a. H.«



Jehovas Zeugen
Versammlung Haslach

Versammlung Haslach
Günther Heiss, Steinacherstraße 11,
77716 Haslach
Jehovas Zeugen im Internet: www.Jehovaszeugen.de

Samstag, 9. August 2025

18.00 Uhr: Biblischer Vortrag. Thema: „Ist mit dem jetzigen Leben alles vorbei?“

18.40 Uhr: Wachturm-Bibelstudium. Thema: „Der Name Jehovas bedeutet Jesus viel“ – Johannes 17:26 „Ich habe ihnen deinen Namen bekannt gemacht und werde ihn bekannt machen“.

Mittwoch, 13. August 2025

Keine Zusammenkunft.

Freitag, 15. bis Sonntag, 17 August 2025

Kongress von Jehovas Zeugen. REINE ANBETUNG. Kongress-Saal

Jehovas Zeugen, Schachen 4, 72770 Reutlingen-Gönningen.

Jeder ist herzlich eingeladen unsere Zusammenkünfte im Königreichssaal, Barbarastrasse 22, 77756 Hausach zu besuchen, und sich gerne mit der Bibel und die darin enthaltene Botschaft an alle Menschen, näher vertraut zu machen. Es besteht auch die Möglichkeit per Videokonferenz Zoom daran teilzunehmen. Weitere Infos finden Sie hier.

Jehovas Zeugen in Haslach: Tel. 07832 – 9998995. E-Mail: zj-haslach@gmx.de. Jehovas Zeugen im Internet: www.jw.org.

Gemeinde Jesu lädt ein

Die »Gemeinde Jesu« lädt die Bevölkerung recht herzlich zum Gottesdienst am Sonntag, 10. August 2025, um 10 Uhr im Kultur- und Vereins-

zentrum – kleinen Saal, ein. Nähere Informationen bei Elke Baumann (Tel. 07835/1884), www.gemeinde-jesu-zell.de.

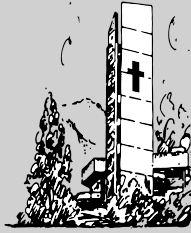

Evang. Kirchengemeinde Zell a.H.

Pfarrbüro: Kirchstraße 14 E, 77736 Zell a.H.
Pfarrer: Benedikt Mangold
Sekretärin: Kerstin Räßple
Telefon: 07835-3083
E-Mail: evang-pfarramt-zell@t-online.de
Homepage: www.eki-zell.de

Unsere Sprechzeiten:
 Dienstags u. mittwochs von 8.30 bis 12.30 Uhr,
 freitags von 8.30 bis 12.00 Uhr
 im neuen Gemeindezentrum!

Außerhalb dieser Zeiten freuen wir uns über Ihre Nachricht auf dem Anrufbeantworter und rufen baldmöglichst zurück.

Wochenspruch:

„Wandelt als Kinder des Lichts; die Frucht des Lichts ist lauter Güte und Gerechtigkeit und Wahrheit.“ | Eph 5,8b.9

Salz der Erde – Licht der Welt

Was ich tue oder unterlasse, was ich sage und plane, ist nicht gleichgültig. Wer vom Glauben an Jesus angesteckt ist, der weiß: Ich bin verantwortlich. Mein Leben kann etwas verändern.

Wie ein Stein, der ins Wasser fällt, oder wie ein Funke, der

überspringt, setzt die frohe Botschaft von Jesus Christus Menschen in Bewegung. So spricht der 8. Sonntag nach Trinitatis von den Auswirkungen des Glaubens:

Als Licht der Welt und Salz der Erde werden Christen in der Welt nicht unbemerkt bleiben und oft genug auch darin anecken. Als Wohnstätten für Gottes Geist werden sie sorgsam und besonnen mit ihrem Körper umgehen. Als reich Beschenkte werden sie ihren Besitz teilen – und wenn es noch so wenig ist. Von Gottes Licht berührt werden sie selbst wie Kirchenfenster leuchten.

Freitag, 8. und 15. August, keine Seniorengymnastik.

Der ökumenische Singkreis „Fermate“ trifft sich freitags, nach Absprache, ab 19.30 Uhr in der Ev. Kirche.

Sonntag, 10. August, 10 Uhr: Gottesdienst (Prädikant Dr. Eberhard Müller).

Mittwoch, 13. August, 19 Uhr, Evangelische Kirche Zell:
Wir laden herzlich ein zum 6. Konzert der Zeller Sommermusik, freuen Sie sich auf

„Mrs. Holmes der Musikgeschichte“

Annette Hölzl als „Mrs. Holmes der Musikgeschichte“ liest und greift mit Klassik meets Jazz, Rock, Funk und HipHop in die Tasten. Produ-

cer und Singer/Songwriter YanniNoah liefert mit HipHop-Songs und Moderation den Beweis, wie sich Jung und Alt, Klassik und Moderne, Stile und Genres ergänzen und inspirieren können. Hörenswürdigkeiten von 600 v. Chr. bis heute!

Wie immer gilt – der Eintritt ist frei, wir freuen uns über Ihre Spende zur Unterstützung der Konzertreihe!

Pfarrer Mangold ist ab sofort im Urlaub. Bitte wenden Sie sich mit Ihren Anliegen während der Öffnungszeiten des Pfarrbüros (siehe oben) an Frau Räßple oder hören Sie sich den Text auf unserem Anrufbeantworter an. Dort erfahren Sie auch, an wen Sie sich im Trauerfall wenden können.

Gemeinsame Bekanntmachungen

Polizeipräsidium Offenburg

Tipp der Polizei: Wildunfälle



Das Rehwild befindet sich noch bis Mitte August in der Paarungszeit („Blattzeit“). Dadurch kann es vermehrt zu plötzlichen Wildwechseln auf der Straße kommen.

- Nicht nur in der Dämmerung, auch tagsüber, kann es daher vermehrt zu Wildunfällen kommen.
- Straßen durchschneiden den natürlichen Lebensraum mit den Wildwechseln und – wege.
- Beachten Sie unbedingt Wildwechsel-Schilder und fahren Sie langsamer und aufmerksam. Häufig ist vor besonderen Gefahrenstellen oder Gegenden mit viel Wild das Gefahrzeichen „Wildwechsel“ angebracht – reduzieren Sie das Tempo! Sehen Sie Wild, verlangsamen Sie nochmals das Tempo.
- Ein „Wild“ kommt selten allein. Rechnen Sie stets mit mehreren Tieren.
- „Wild“ ist nicht vernünftig: Tiere laufen oft vor dem Fahrzeug her. Bringen Sie das Tier nicht in Hektik, – blenden Sie ab, fahren Sie langsam oder halten Sie an, es wird dann den Weg wieder weg von der Fahrbahn finden.

▪ Sollten Sie nicht rechtzeitig bremsen können, müssen Sie in Sekundenbruchteilen entscheiden, wohin Sie ausweichen können oder ob es das geringere Übel ist, einen „kontrollierten“ Wildunfall zu verursachen.

Bedenken Sie: Fahren Sie nicht in den Gegenverkehr oder auf ein festes Hindernis wie einen Baum neben der Fahrbahn. Menschenleben könnten dadurch noch stärker in Gefahr kommen.

Was tun, wenn's passiert ist?

- Unfallstelle absichern.
- Polizei verständigen – 110 – wir informieren den Jagdpächter.
- Tote Tiere nicht anfassen – eventuell Infektionsgefahr/ Krankheiten. Wenn notwendig: dann Handschuhe und, aufgepasst, verletzte Tiere könnten sich noch wehren.
- Tote Tiere dürfen nicht mitgenommen werden – strafbar.
- Nicht einfach weiterfahren und das tote oder verletzte Tier einfach liegenlassen – Verstoß gegen das Tierschutzgesetz ist denkbar und strafbar (unnötiges Leid).
- Schaden von Polizei wegen Versicherung bestätigen lassen.
- Zeugen notieren und Bilder machen.

Was tun, wenn's passiert ist? • Fahren Sie langsam und fahren Sie auf Sicht. Bedenken Sie, dass Sie auf Sicht anhalten müssen – bei schmalen Wegen auf halbe Sicht.